

<https://hdc.moph.go.th/ubn/public/main>

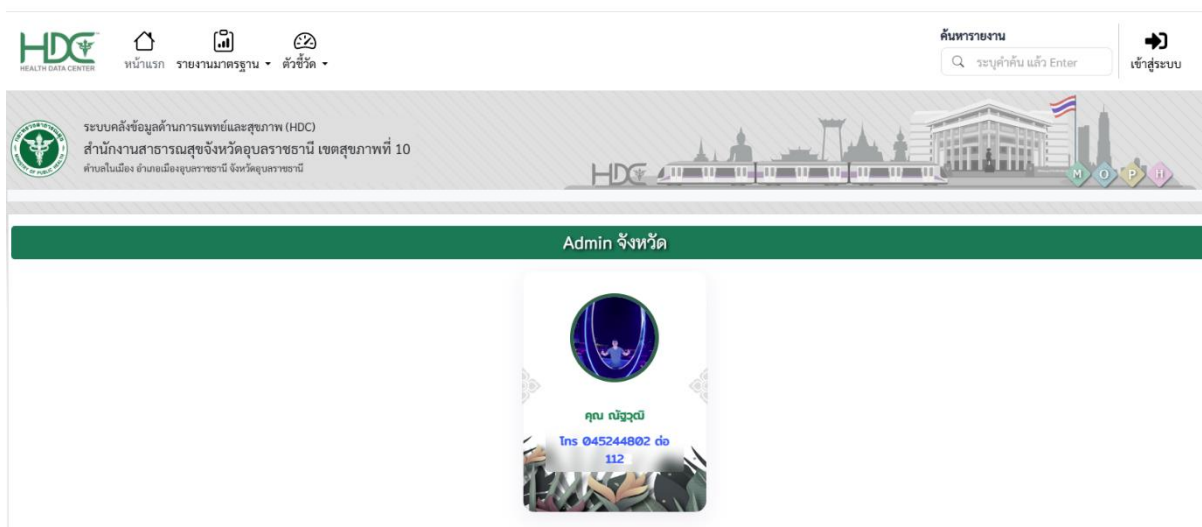

1. ใช้ ThaiID หรือ Mymoph เข้าใช้งาน
2. ถ้ายังไม่มี username หรือเคยมีแต่เข้าระบบไม่ได้ สมัครใหม่ ทุกกรณี ครับ

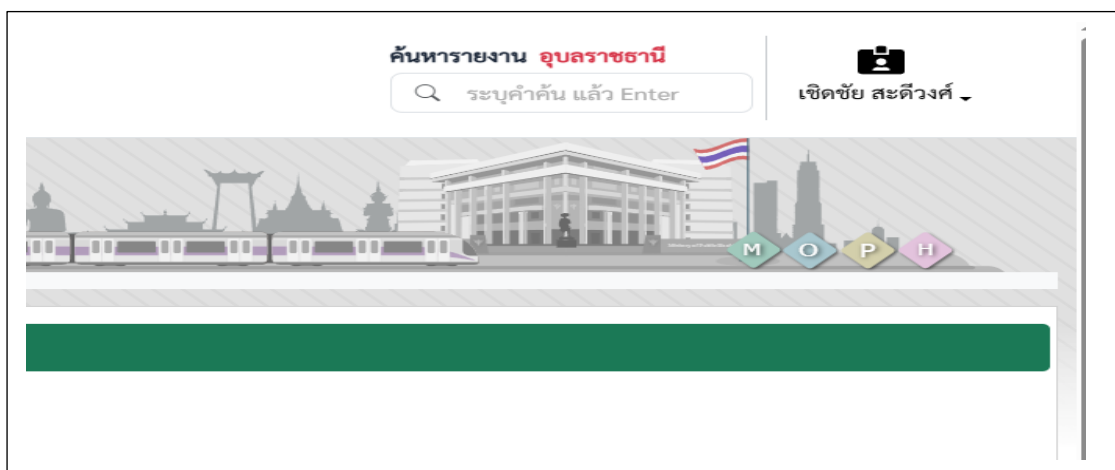

การสมัครสมาชิก

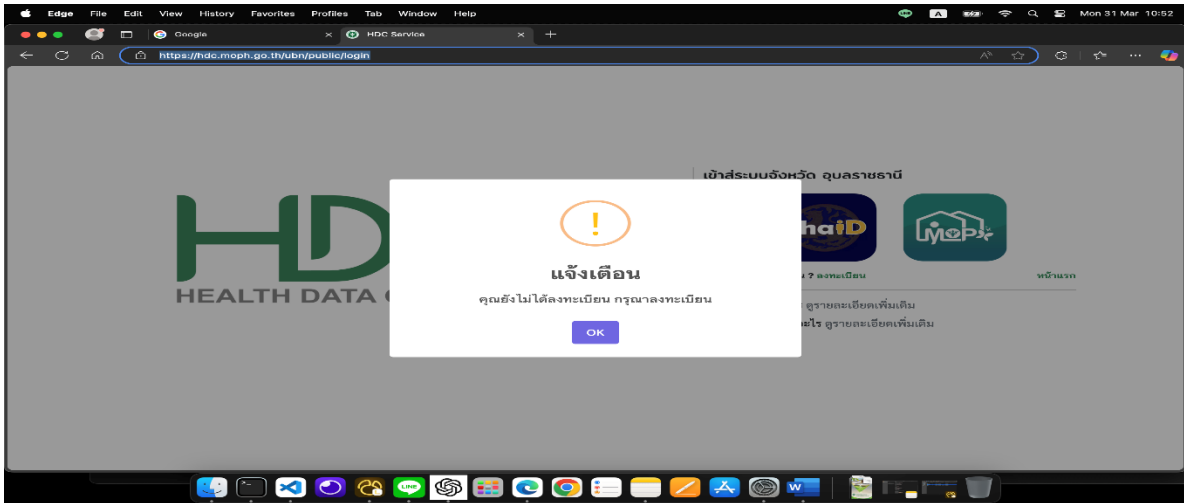

ถ้า เข้าไปแล้ว ขึ้นข้อความแบบนี้ สมัครใหม่ ทุกกรณีครับ

เลือก ลงทะเบียน

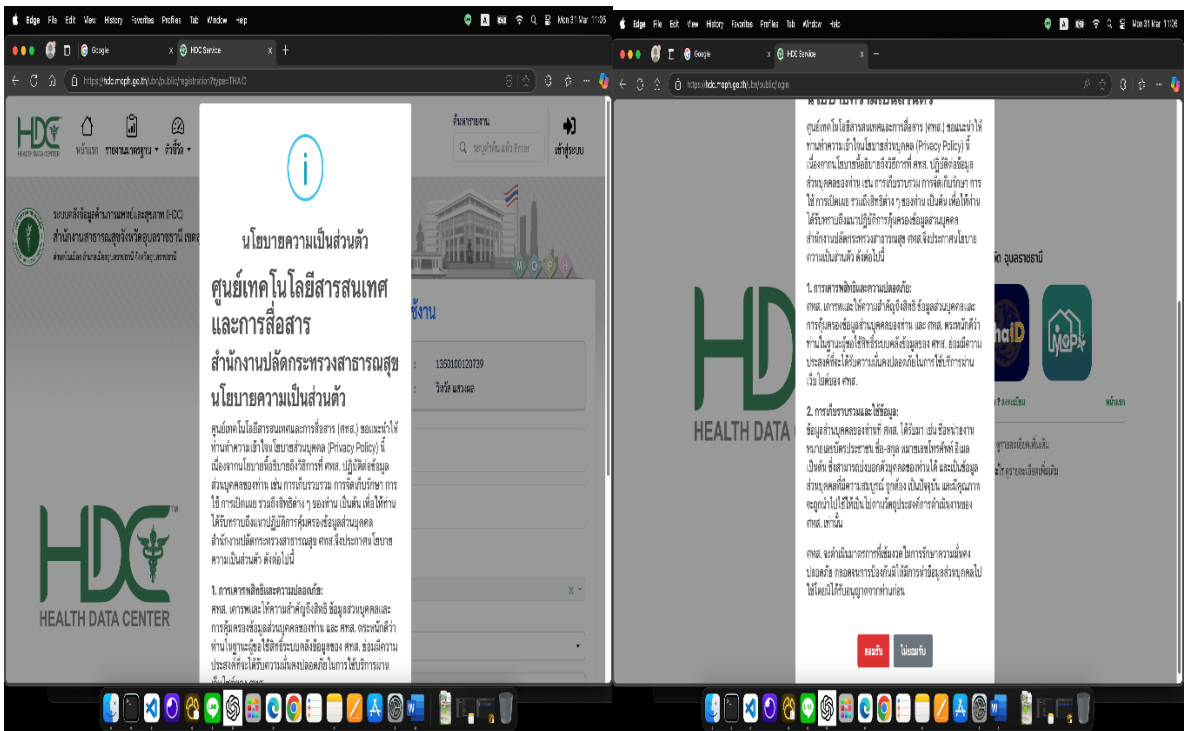

ระบบ จะขึ้นข้อความ ให้ ยอมรับ

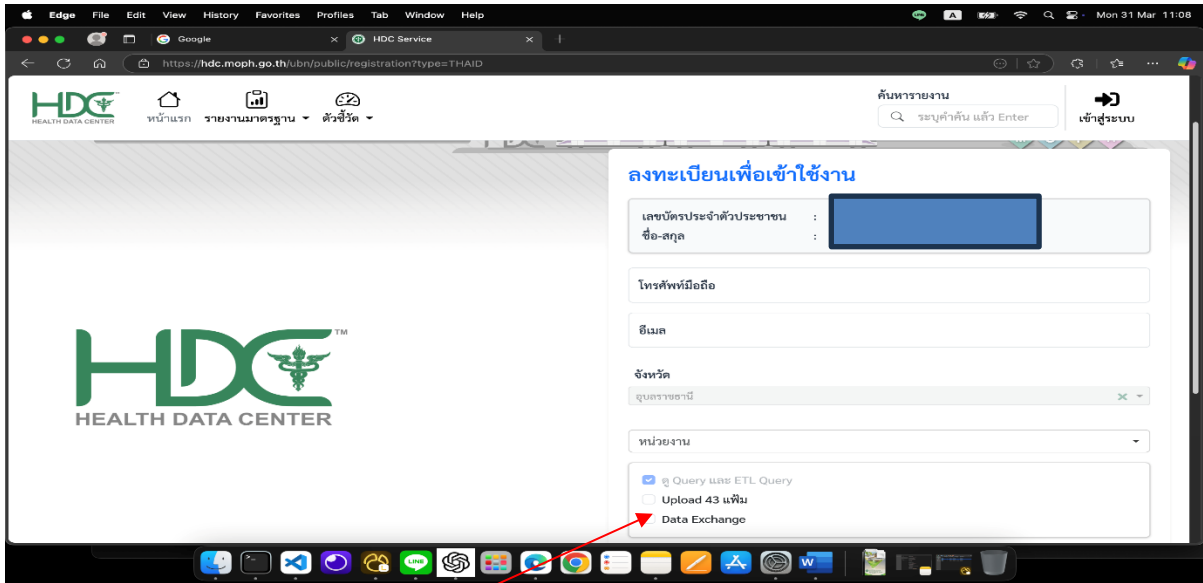

บันทึกข้อมูล ให้ครบถ้วน **สำคัญ** ให้เลือก ทั้งสองอันด้วยนะครับไม่งั้น ส่งข้อมูลกับ **ดู Data Exchange** ไม่ได้ ในขณะนี้

แล้วกด บันทึก

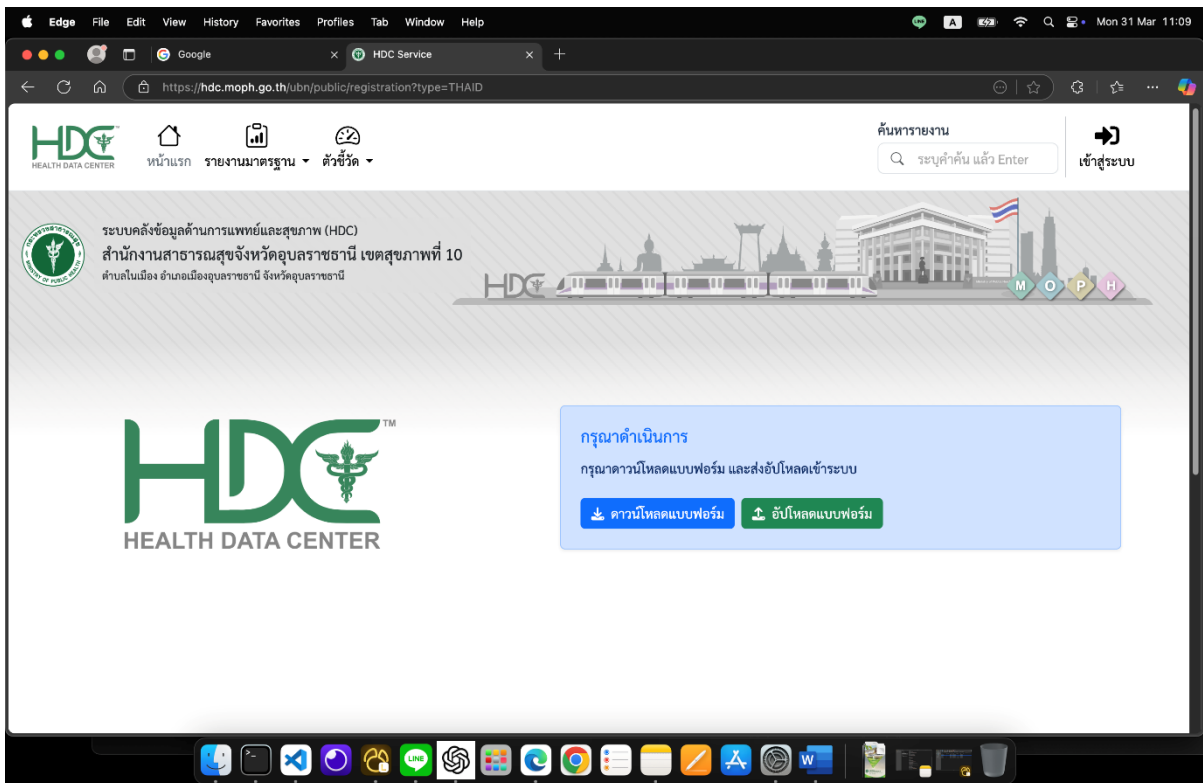

ทำการ ดาวน์โหลดแบบฟอร์ม แล้ว ทำการ ปรีน เช่นยินยอม แล้ว อัปโหลดแบบฟอร์ม ตามเมนู **admin** จังหวัดจะอนุมัติuser ให้ ก็ต่อเมื่อ มีหนังสือฉบับจริงส่งเข้ามาด้วยครับ

ตัวอย่าง

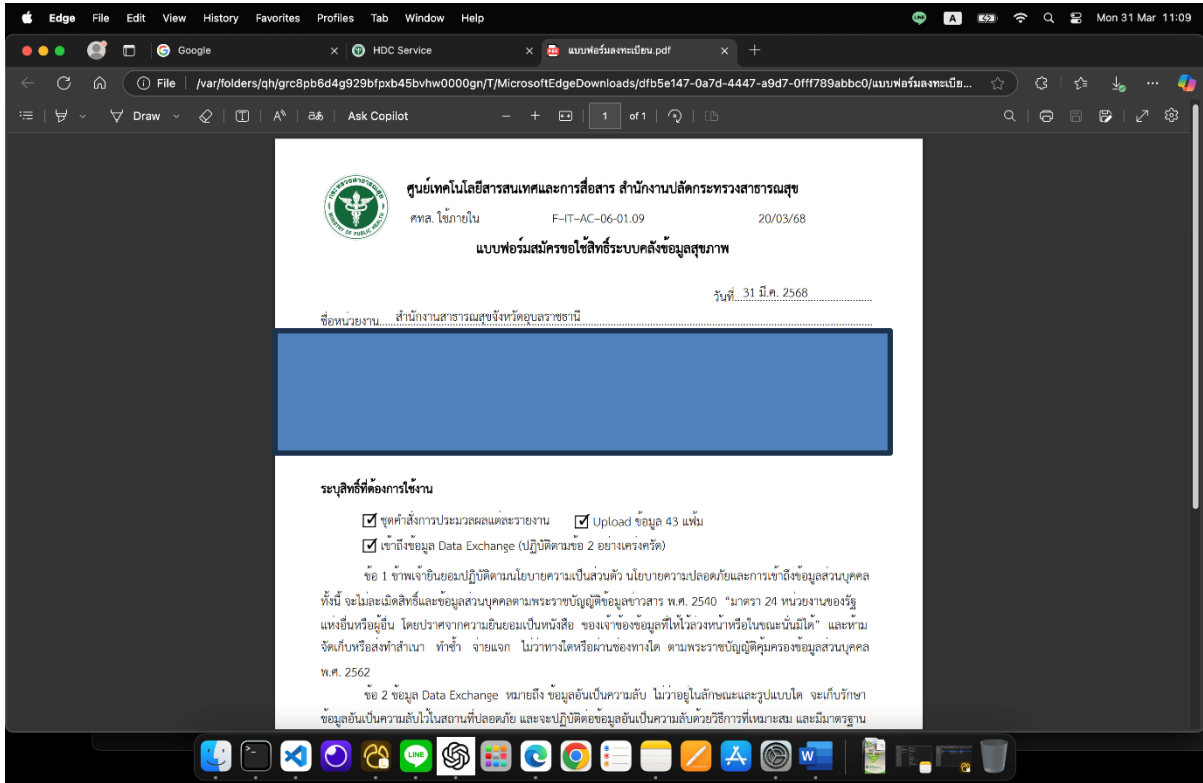

สำหรับ **Data Exchange** จะปิด **ซีอ 13** หลัก **ไม่เปิด** เหมือน **version** เดิม

Password สำหรับ **เปิดไฟล์ Data Exchange**

