

แนวทางการดำเนินงาน งบบริการทางการแพทย์ที่เบิกจ่ายในลักษณะงบลงทุน (งบค่าเสื่อม) ปีงบ 2567

เสนอที่ประชุมชี้แจง

การบริหารงบประมาณ UC ปีงบประมาณ 2567

วันที่ 21-22 เดือน ธันวาคม ปี 2566



ช.เพิ่มสิทธิประโยชน์ใหม่

ดีเด่น 1 ต.ค.นี้

นายไมตรี มูลสาร
สปสช.เขต 10 อุบลราชธานี

ที่มา : ระเบียบ/ประกาศ/หนังสือแจ้งที่เกี่ยวข้อง

>> **คำสั่ง คสช. ที่ 37 / 2559** เรื่อง ค่าใช้จ่ายที่เกี่ยวข้องและจำเป็นต่อการสนับสนุนและส่งเสริมการจัดบริการสาธารณสุขและค่าใช้จ่ายอื่นตามกฎหมายว่าด้วยหลักประกันสุขภาพแห่งชาติ ลงวันที่ ๕ กรกฎาคม พุทธศักราช 2559

>> **ประกาศกระทรวงสาธารณสุข** เรื่อง หลักเกณฑ์ วิธีการ และเงื่อนไข การรับเงินการจ่ายเงิน การรักษาเงิน และรายการของค่าใช้จ่ายที่เกี่ยวข้อง และจำเป็นต่อการสนับสนุนและส่งเสริมการจัดบริการสาธารณสุขและค่าใช้จ่ายอื่น **พ.ศ. 2559**

>> มติการประชุมคณะกรรมการหลักประกันสุขภาพแห่งชาติครั้งที่ ๑๑/๒๕๖๖ **เห็นชอบ** ข้อเสนอองบกองทุนหลักประกันสุขภาพแห่งชาติปีงบประมาณ 2567 (ปรับปรุง) ได้มอบ สปสช. เสนอต่อคณะรัฐมนตรี และ**ใช้งบประมาณไปพลางก่อน** ในการสนับสนุนการดำเนินงานและรองรับการดำเนินงานตามนโยบายรัฐบาล



สรุปผลและติดตาม

การดำเนินงานงบบริการทาง
การแพทย์ที่เบิกจ่ายในลักษณะงบ
ลงทุน (งบค่าเสื่อม)
ปีงบประมาณ 2566

วงเงินงบประมาณที่ได้รับจัดสรร ปีงบประมาณ 2566

สปช.เขต 10 อุบลราชธานี

จังหวัด	วงเงินระดับ CUP	วงเงินระดับ จังหวัด	วงเงินระดับ เขต	วงเงินรัฐนอก+เอกชน	วงเงิน รวม
มุกดาหาร	24,278,155.27	6,936,615.78	0.00	0.00	31,214,771.05
ยโสธร	35,515,750.94	10,147,357.40	15,000,000.00	1,683,987.46	62,347,095.80
ศรีสะเกษ	97,726,145.55	27,921,755.88	15,000,000.00	0.00	140,647,901.43
อำนาจเจริญ	24,284,233.49	6,938,352.44	0.00	0.00	31,222,585.93
อุบลราชธานี	138,082,109.55	39,452,031.30	15,698,056.37	8,922,028.09	202,154,225.31
ผลรวมทั้งหมด	319,886,394.80	91,396,112.80	45,698,056.37	10,606,015.55	467,586,579.52

ผลการดำเนินงานงบค่าเสื่อม ปีงบประมาณ 2566

ภาพรวมระดับประเทศ

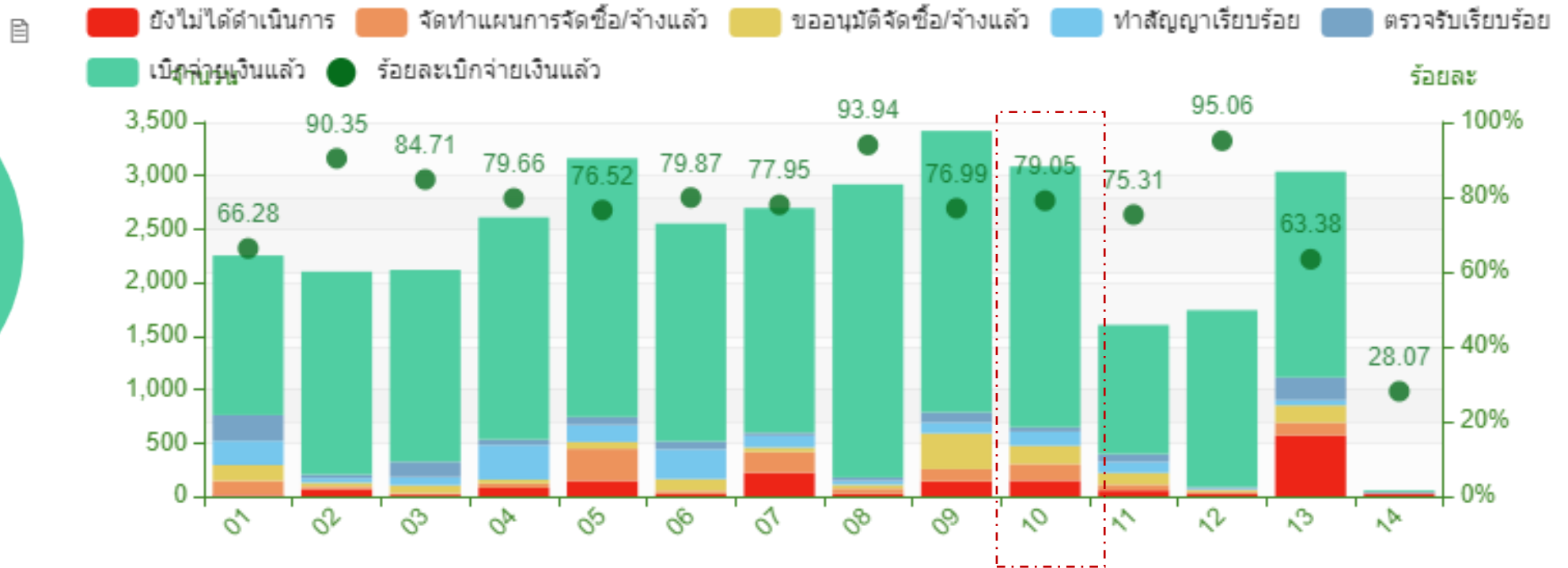
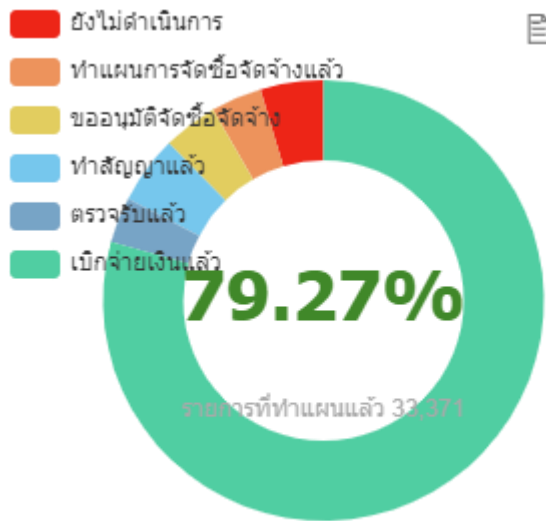

ที่มา : โปรแกรมงบค่าเสื่อม ณ วันที่ 19 ธันวาคม 2566

ผลการดำเนินงานงบค่าเสื่อม ปีงบประมาณ 2566

ภาพ สปสช.เขต 10 อุบลราชธานี

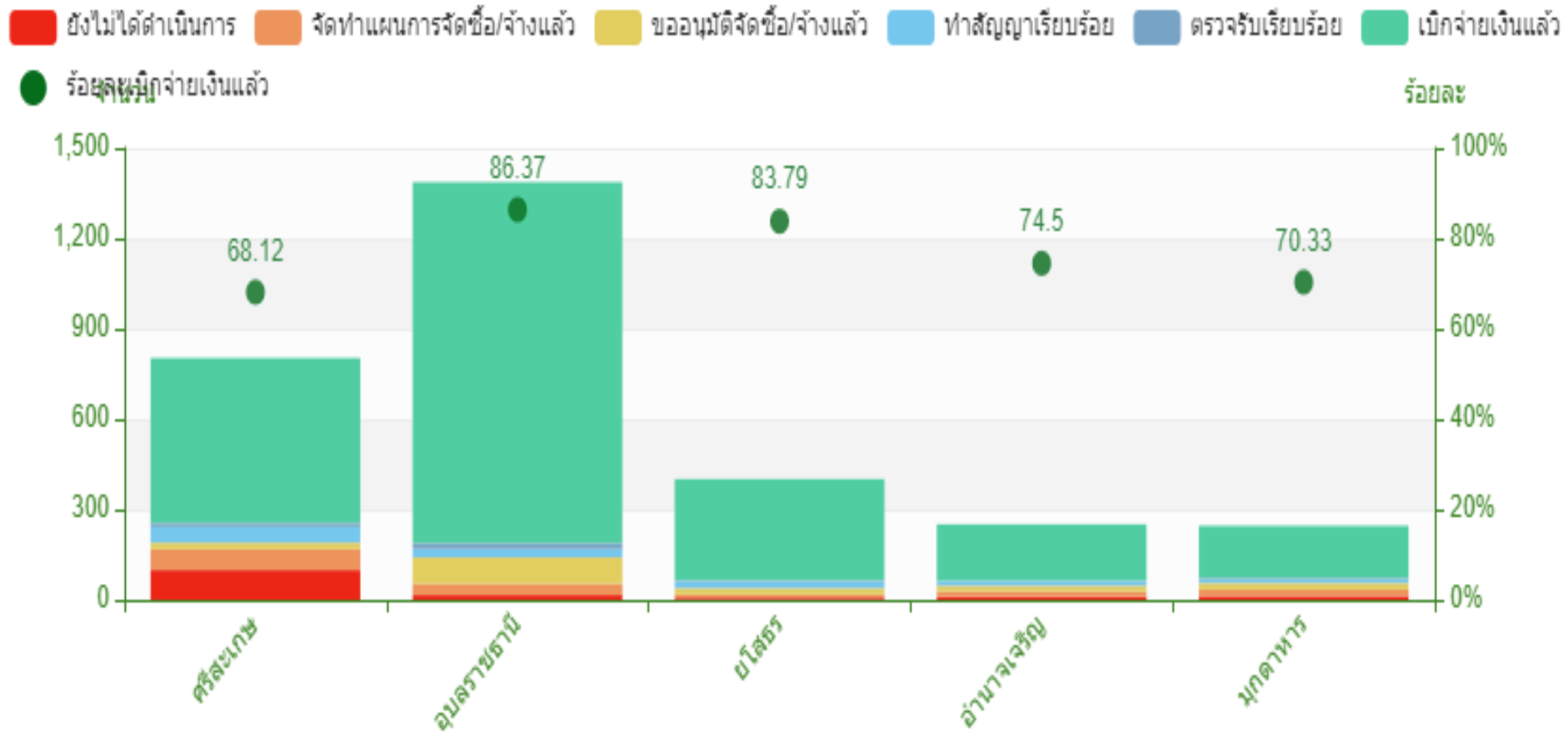
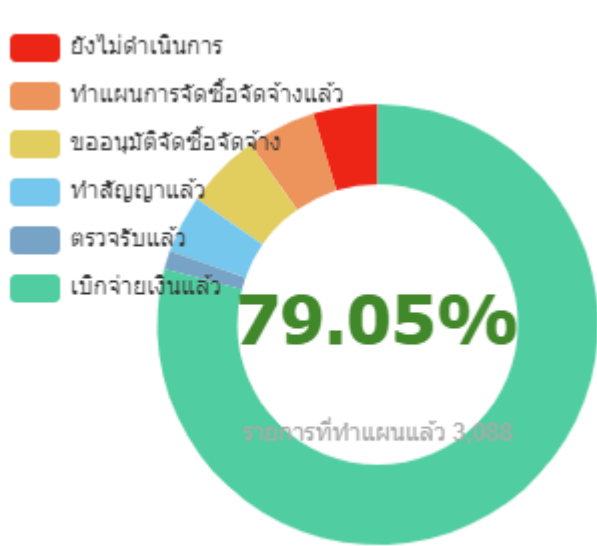

ที่มา : โปรแกรมงบค่าเสื่อม ณ วันที่ 19 ธันวาคม 2566

ผลการดำเนินงานงบค่าเสื่อม ปีงบประมาณ 2566

ภาพ สปสช.เขต 10 อุบลราชธานี

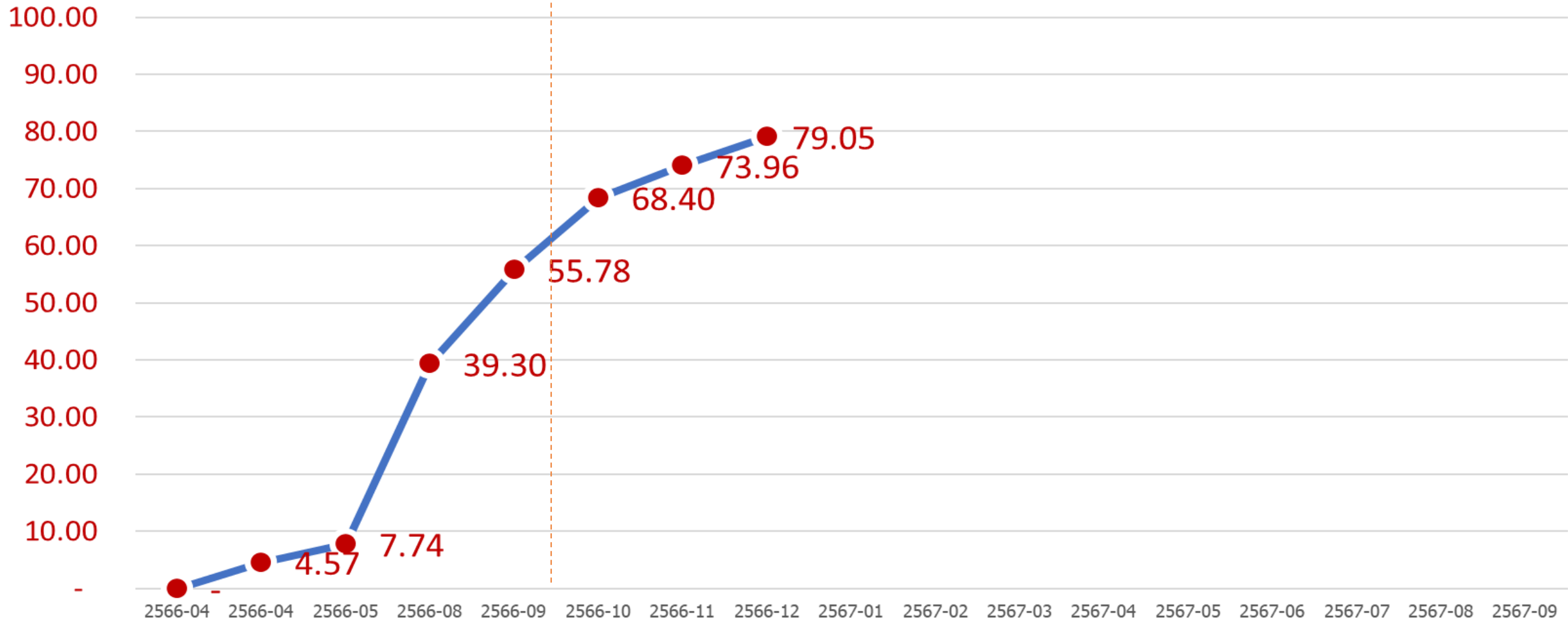

ที่มา : โปรแกรมงบค่าเสื่อม ณ วันที่ 19 ธันวาคม 2566

ผลการดำเนินงานงบค่าเสื่อม ปีงบประมาณ 2566

ภาพ สปสช.เขต 10 อุดรราชธานี แยกตามสถานะการดำเนินงาน

รหัสจังหวัด	จังหวัด	ยังไม่ดำเนินการ	จัดทำแผน	ขออนุมัติจัดซื้อ	ทำสัญญา	ตรวจรับ	เบิกจ่ายเงินแล้ว
3300	ศรีสะเกษ	13.51%	8.48%	2.70%	6.51%	1.60%	67.20%
3400	อุดรราชธานี	1.15%	2.74%	6.27%	2.02%	1.44%	86.37%
3500	ยโสธร	1.75%	2.74%	5.24%	5.49%	1.00%	83.79%
3700	อำนาจเจริญ	4.76%	6.75%	7.54%	6.35%	0.40%	74.21%
4900	มุกดาหาร	5.28%	8.54%	8.94%	5.28%	1.63%	70.33%
ผลรวมทั้งหมด		5.10%	5.03%	5.52%	4.26%	1.35%	78.74%

ที่มา : โปรแกรมงบค่าเสื่อม ณ วันที่ 19 ธันวาคม 2566

ผลการดำเนินงานงบค่าเสื่อม ปีงบประมาณ 2566

ภาพ สปสช.เขต 10 อุบลราชธานี สถานการณ์ดำเนินงาน ยังไม่ดำเนินการ + จัดทำแผน

หน่วยบริการแม่ข่าย	จังหวัด	ยังไม่ดำเนินการ	จัดทำแผน	ผลรวมทั้งหมด
10928-รพ.กัณฑ์รามย์	ศรีสะเกษ	20	15	35
10935-รพ.อุทุมพรพิสัย	ศรีสะเกษ	24	2	26
10700-รพ.ศรีสะเกษ	ศรีสะเกษ	10	13	23
03338-สอ.เฉลิมพระเกียรติฯ	ศรีสะเกษ	23	0	23
10712-รพ.มุกดาหาร	มุกดาหาร	2	18	20
10929-รพ.กัณฑ์รักษ์	ศรีสะเกษ	0	18	18
10933-รพ.ขุนหาญ	ศรีสะเกษ	16	0	16
ผลรวมทั้งหมด		158	156	314

ที่มา : โปรแกรมงบค่าเสื่อม ณ วันที่ 19 ธันวาคม 2566

ฝากกำกับติดตาม หน่วยเหลือเกิน 15 รายการ

แนวทาง

การดำเนินงานระบบบริการทาง
การแพทย์ที่เบิกจ่ายในลักษณะงบ
ลงทุน (งบค่าเสื่อม)

ปีงบประมาณ **2567**



(ร่าง) ข้อเสนองบอัตราเหมาจ่ายรายหัวปี 2567

ประเภทบริการ	ปี 2566 [ได้รับ] บาทต่อหัว	ปี 2567 [ข้อเสนอเดิม] บาทต่อหัว	ปี 2567 [ข้อเสนอปรับปรุง] บาทต่อหัว	ผลต่าง 67 ปรับปรุง > 66	
				บาทต่อหัว	%
1. บริการผู้ป่วยนอกทั่วไป	1,344.40	1,344.40	1,348.41	4.01	0.3%
2. บริการผู้ป่วยในทั่วไป DRGv.5	1,477.01	1,477.01	1,557.72	80.71	5.5%
3. บริการกรณีเฉพาะ	399.49	449.58	463.25	63.76	16.0%
4. บริการสร้างเสริมสุขภาพและป้องกันโรค	506.07	535.73	535.73	29.66	5.9%
5. บริการฟื้นฟูสมรรถภาพด้านการแพทย์	17.23	10.50	10.50	-6.73	-39.1%
6. บริการแพทย์แผนไทย	19.16	30.33	30.33	11.17	58.3%
7. ค่าบริการทางการแพทย์ที่เบิกจ่ายในลักษณะงบลงทุน	128.69	128.69	128.69	-	0.0%
8. เงินช่วยเหลือผู้รับบริการและผู้ให้บริการ	9.16	12.66	12.66	3.50	38.2%
9. บริการจ่ายตามเกณฑ์คุณภาพผลงานบริการ	-				
รวมอัตราเหมาจ่ายรายหัว (แบบเดิม)	3,901.21	3,988.90	4,087.29	186.08	4.8%
รวมอัตราเหมาจ่ายรายหัว (แบบใหม่) <i>P&P และเงินช่วยเหลือ ไปรายการนอกเหมาจ่าย</i>	3,385.98	3,440.51	3,538.90	152.92	4.5%
รวมอัตราเหมาจ่ายรายหัว [ล้านบาท]	161,602.67	164,012.55	168,702.96	7,100.30	4.4%

แนวทางการจัดทำแผนงบประมาณปี 2567

มติการประชุม 7x7 ครั้งที่ 6/2566 วันที่ 8 สิงหาคม 2566

วาระ/ประเด็น	มติที่ประชุม	ข้อสั่งการ คทง. 5x5								
<p>งบค่าเสื่อม</p> <p>3 (ร่าง) ข้อเสนอแนวทางการบริหารจัดการกองทุน UC ตามแผน 2567 (3) กำหนดวิธีการการคำนวณค่าใช้จ่ายในลักษณะของกองทุน (กำหนดวิธีการการคำนวณค่าเสื่อมมูลค่าที่ดินและสิ่งปลูกสร้างที่โอนเข้ากองทุนตามแผน)</p> <table border="1" data-bbox="216 614 1123 853"> <thead> <tr> <th>ลำดับ</th> <th>ประเด็นที่ประชุม</th> <th>แนวทမ်းปี 2566</th> <th>(ร่าง) 2567</th> </tr> </thead> <tbody> <tr> <td>1.1</td> <td>ค่าเสื่อมมูลค่าที่ดิน</td> <td> 1. ค่าเสื่อมมูลค่าที่ดิน 20% 1. แนวทမ်းปี 2566 (1.4.8.1) 500 บ. 100 บ. การจัดการที่ดิน 2. ค่าเสื่อมที่ดิน-สิ่งปลูก (1.4.8.2) - ไม่เกิน 20% ค่าเสื่อมสิ่งปลูก - ไม่เกิน 10% ค่าเสื่อมสิ่งปลูก - ไม่เกิน 20% ค่าเสื่อมสิ่งปลูก - ไม่เกิน 20% ค่าเสื่อมสิ่งปลูก </td> <td> 1. แนวทမ်းปี 2567 ค่าเสื่อมที่ดิน 20% ค่าเสื่อมสิ่งปลูก 20% ค่าเสื่อมสิ่งปลูก 20% ค่าเสื่อมสิ่งปลูก 20% </td> </tr> </tbody> </table> <p>รายละเอียดตามเอกสารประกอบวาระที่ 4.3</p>	ลำดับ	ประเด็นที่ประชุม	แนวทမ်းปี 2566	(ร่าง) 2567	1.1	ค่าเสื่อมมูลค่าที่ดิน	1. ค่าเสื่อมมูลค่าที่ดิน 20% 1. แนวทမ်းปี 2566 (1.4.8.1) 500 บ. 100 บ. การจัดการที่ดิน 2. ค่าเสื่อมที่ดิน-สิ่งปลูก (1.4.8.2) - ไม่เกิน 20% ค่าเสื่อมสิ่งปลูก - ไม่เกิน 10% ค่าเสื่อมสิ่งปลูก - ไม่เกิน 20% ค่าเสื่อมสิ่งปลูก - ไม่เกิน 20% ค่าเสื่อมสิ่งปลูก	1. แนวทမ်းปี 2567 ค่าเสื่อมที่ดิน 20% ค่าเสื่อมสิ่งปลูก 20% ค่าเสื่อมสิ่งปลูก 20% ค่าเสื่อมสิ่งปลูก 20%	<p>1.1) ในเขตสุขภาพ เขต 1, 4, 9, 12 (ตามปี 2566) ยังคงจัดสรรร้อยละ 100 บริหารระดับเขตและพื้นที่</p> <p>1.2) ในเขตอื่นๆ กำหนดสัดส่วนโดยนำมารวมทั้งหมดได้ร้อยละ 100</p> <ul style="list-style-type: none"> ○ ไม่น้อยกว่าร้อยละ 50 จัดสรรตรงให้หน่วยบริการ ○ ไม่น้อยกว่าหรือเท่ากับร้อยละ 20 บริหารระดับจังหวัด ○ ไม่น้อยกว่าหรือเท่ากับร้อยละ 10 บริหารระดับเขตพื้นที่ <p>2) มอบกองเศรษฐกิจสุขภาพ ร่วมกับ สปสช.หรือร่วมกับประเด็นแนวทางการจัดสรรงบค่าเสื่อมให้กับ รพ.สต. ถ่ายโอน และนำเสนอต่อคณะกรรมการฯ พิจารณาในการประชุมครั้งต่อไป</p>	<p>รายงานการประชุม 7x7</p>
ลำดับ	ประเด็นที่ประชุม	แนวทမ်းปี 2566	(ร่าง) 2567							
1.1	ค่าเสื่อมมูลค่าที่ดิน	1. ค่าเสื่อมมูลค่าที่ดิน 20% 1. แนวทမ်းปี 2566 (1.4.8.1) 500 บ. 100 บ. การจัดการที่ดิน 2. ค่าเสื่อมที่ดิน-สิ่งปลูก (1.4.8.2) - ไม่เกิน 20% ค่าเสื่อมสิ่งปลูก - ไม่เกิน 10% ค่าเสื่อมสิ่งปลูก - ไม่เกิน 20% ค่าเสื่อมสิ่งปลูก - ไม่เกิน 20% ค่าเสื่อมสิ่งปลูก	1. แนวทမ်းปี 2567 ค่าเสื่อมที่ดิน 20% ค่าเสื่อมสิ่งปลูก 20% ค่าเสื่อมสิ่งปลูก 20% ค่าเสื่อมสิ่งปลูก 20%							

แนวทางการจัดสรรงบค่าเสื่อม ปิงบประมาณ 2567 (พลาังก่อน)

(ร่าง) กรอบแนวทางการบริหารจัดการค่าบริการทางการแพทย์ที่เบิกจ่ายในลักษณะงบลงทุน ปี 2567

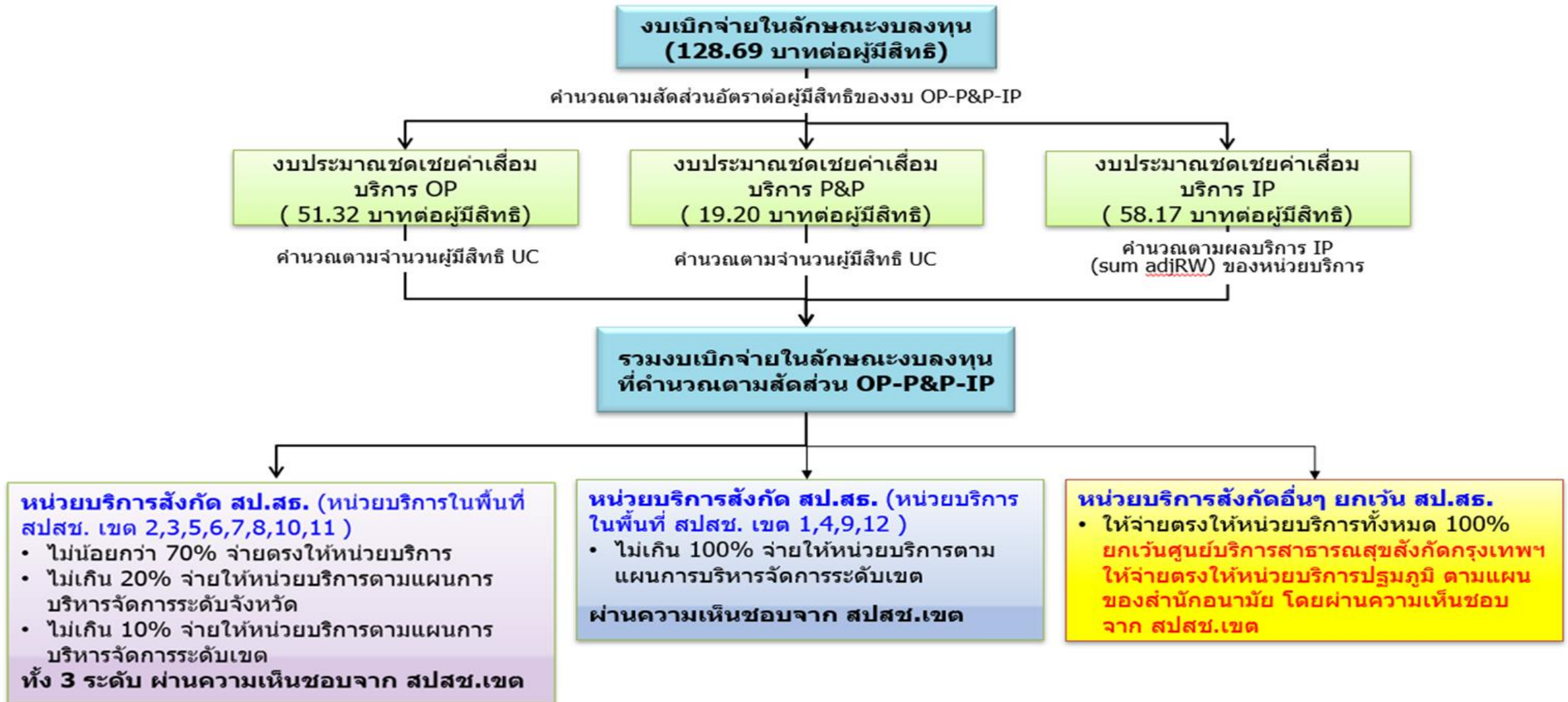

กรอบวงเงินงบประมาณค่าเสื่อม สป.สร. ปี2567

เขต	POP 1 เม.ย.66	Adj RW	วงเงินสัดส่วน OP	วงเงินสัดส่วน PP	วงเงินสัดส่วน IP	รวมวงเงิน OP : PP : IP	% งบ
เขต 01	3,662,369	374,829.27	190,372,684.22	71,222,828.15	254,900,389.48	516,495,901.85	9.71
เขต 02	2,436,561	198,256.95	126,654,266.00	47,384,292.80	134,823,444.14	308,862,002.94	5.80
เขต 03	2,114,205	183,653.48	109,897,959.66	41,115,370.85	124,892,442.47	275,905,772.98	5.19
เขต 04	2,872,723	227,677.47	149,326,293.45	55,866,423.09	154,830,694.43	360,023,410.97	6.77
เขต 05	3,596,786	282,532.99	186,963,630.69	69,947,422.36	192,134,857.45	449,045,910.50	8.44
เขต 06	3,863,181	305,446.73	200,811,042.25	75,128,059.44	207,717,211.39	483,656,313.08	9.09
เขต 07	3,485,431	313,126.32	181,175,314.14	67,781,879.16	212,939,669.86	461,896,863.16	8.68
เขต 08	4,104,971	336,165.21	213,379,467.80	79,830,198.42	228,607,131.20	521,816,797.42	9.81
เขต 09	4,733,682	428,061.00	246,060,336.34	92,056,867.88	291,100,306.14	629,217,510.36	11.83
เขต 10	3,322,161	305,517.78	172,688,417.36	64,606,734.53	207,765,528.10	445,060,679.99	8.36
เขต 11	3,332,168	264,448.27	173,208,588.90	64,801,342.60	179,836,455.27	417,846,386.77	7.85
เขต 12	3,923,912	251,307.48	203,967,885.34	76,309,107.44	170,900,142.13	451,177,134.91	8.48
	41,448,150	3,471,023	2,154,505,886	806,050,527	2,360,448,272	5,321,004,685	100.00

ที่มา : ฝ่ายจัดสรรและชดเชยค่าบริการ สปสช. ณ วันที่ 8 ธันวาคม 2566

กรอบวงเงินงบประมาณค่าเสื่อม เขต 10 ปี 2567

งบค่าเสื่อมปีงบ 2567 (พลาังก่อน)

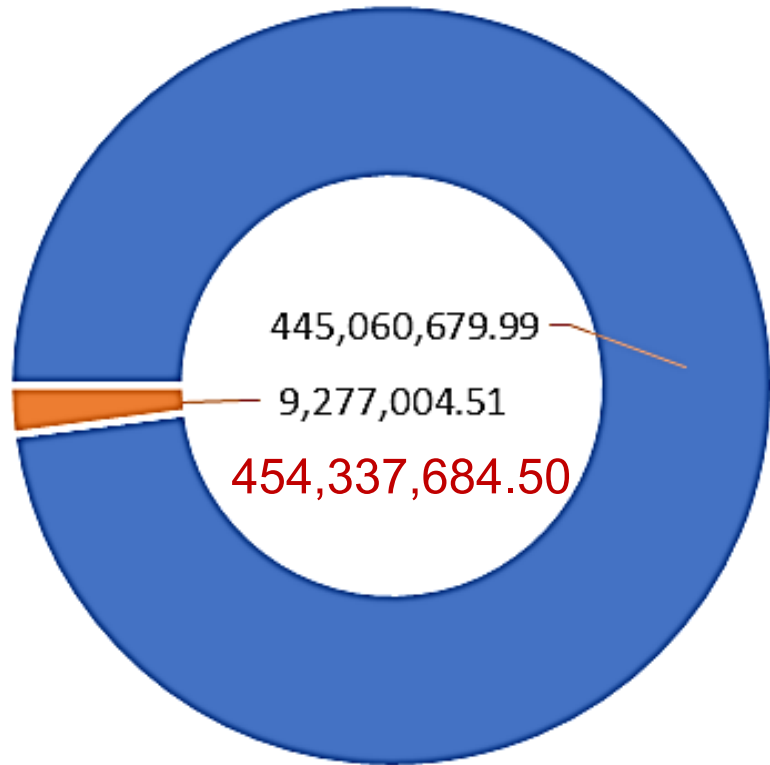

■ งบเงิน สป.สร. ■ งบเงินรัฐนอก/รพ.เอกชน (100 %)

วงเงินงบค่าเสื่อม สป.สร. ปีงบ 2567 (พลาังก่อน)	
CUP 70%	311,542,475.97
จังหวัด 20%	89,012,135.98
เขต 10%	44,506,068.04

กรอบวงเงินงบประมาณค่าเสื่อม เขต 10 ปี 2567

วงเงินงบค่าเสื่อม เขต 10 สังกัด สป.สร.

จังหวัด	คำนวณวงเงินค่าบริการทางการแพทย์ที่เบิกจ่ายในลักษณะงบลงทุน ปีงบประมาณ 2567 (พลาถก่อน)				วงเงินค่าบริการทางการแพทย์ที่เบิกจ่ายในลักษณะงบลงทุน ปี 2567 (พลาถก่อน) สำหรับหน่วยบริการ สังกัด สป.สร.			
	วงเงิน สัดส่วน OP	วงเงิน สัดส่วน PP	วงเงิน สัดส่วน IP	ผลรวมวงเงิน OP : PP : IP	โอนตรง CUP ไม่น้อยกว่า 70%	จังหวัด ไม่เกิน 20%	เขต ไม่เกิน 10%	รวม
ศรีสะเกษ	54,541,685	20,405,307	58,587,146	133,534,137	93,473,896.07	26,706,827.46		133,534,137.28
อุบลราชธานี	70,438,333	26,352,611	96,077,839	192,868,784	135,008,148.59	38,573,756.74	19,286,878.37	192,868,783.70
ยโสธร	19,602,564	7,333,773	23,992,628	50,928,965	35,650,275.65	10,185,793.04		50,928,965.23
อำนาจเจริญ	14,313,523	5,355,020	13,828,036	33,496,579	23,447,605.64	6,699,315.88	3,349,657.94	33,496,579.46
มุกดาหาร	13,792,312	5,160,023	15,279,879	34,232,214	23,962,550.02	6,846,442.86		34,232,214.32
รวม เขต 10	172,688,417.36	64,606,734.53	207,765,528.10	445,060,679.99	311,542,475.97	89,012,135.98	44,506,068.04	445,060,679.99

วงเงินงบค่าเสื่อม เขต 10 สังกัด รัฐนอก สป.สร./เอกชน

จังหวัด	รหัส	หน่วยบริการประจำ	วงเงิน สัดส่วน OP	วงเงิน สัดส่วน PP	วงเงิน สัดส่วน IP	ผลรวมวงเงิน OP : PP : IP
อุบลราชธานี	12269	รพ.พระศรีมหาโพธิ์			2,210,652.98	2,210,652.98
อุบลราชธานี	14201	รพ.มะเร็งอุบลราชธานี			3,160,547.47	3,160,547.47
อุบลราชธานี	11496	รพ.ค่ายสรรพสิทธิประสงค์	454,487.51	170,034.30	138,921.15	763,442.96
อุบลราชธานี	15078	รพ.มหาวิทยาลัยอุบลราชธานี	604,419.40	226,127.29	50,365.15	880,911.84
อุบลราชธานี	24740	ศสข.มหาวิทยาลัยราชภัฏอุบลราชธานี	182,568.38	68,303.06	-	250,871.44
ยโสธร	11921	รพ.นายแพทย์หาญ	99,146.85	37,093.13	-	136,239.98
ยโสธร	23208	รพ.รวมแพทย์ยโสธร			1,874,337.84	1,874,337.84
			1,340,622.14	501,557.78	7,434,824.59	9,277,004.51



กรอบแนวทางการบริหารจัดการงบประมาณค่าเสื่อม ปี2567

สป.สธ. \geq 10%
ระดับเขต

- คกก.เขตสุขภาพ จัดทำแผนฯ
- ให้จัดสรรให้เฉพาะ รพช. และ รพ.สต.
- รวบรวมส่ง สปสช.เขต

สป.สธ. \geq 20%
ระดับจังหวัด

- คณะกรรมการระดับจังหวัด จัดทำแผนฯ
- ให้จัดสรรให้เฉพาะ รพช. และ รพ.สต.
- รวบรวมส่ง สปสช.เขต

สป.สธ. \geq 50%

- คณะกรรมการระดับอำเภอ (คปสอ.)
- จัดทำแผนฯ ส่งผ่าน สสจ./อบจ เห็นชอบ
- สสจ./อบจ. สรุป ส่ง สปสช.

สังกัดอื่นๆ(รัฐนอก/เอกชน)

- หน่วยบริการ จัดทำแผนฯ ส่ง สปสช.เขต
- ส่ง สปสช.เขต

เลขานุการ
สปสช.พิจารณาอนุมัติ
(โดย ผอ.สปสช.เขต)

ขั้นตอนการดำเนินการ

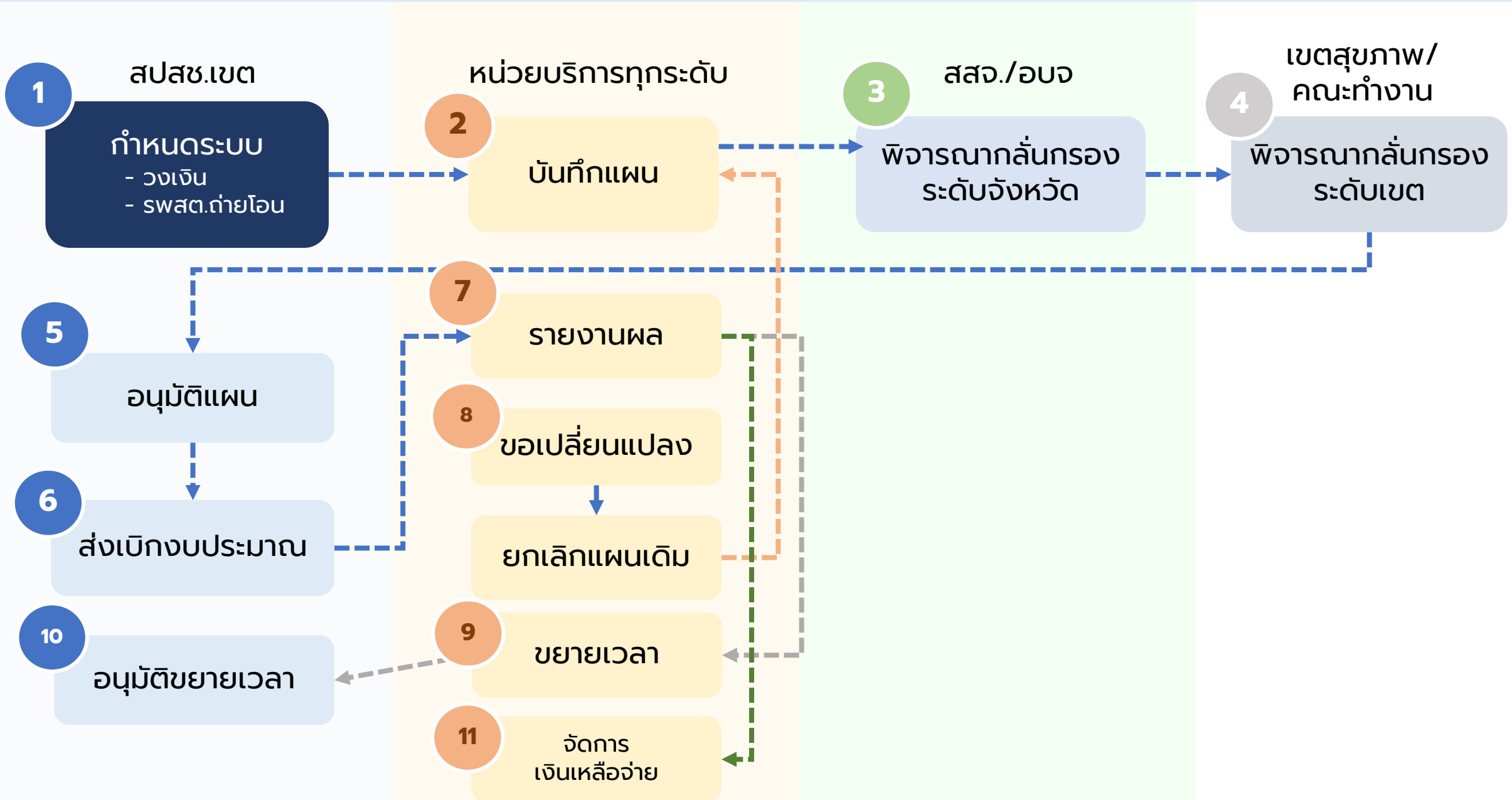

กรอบระยะเวลาการดำเนินงาน งบค่าเสื่อม ปีงบประมาณ 2567 (ทุกสังกัด)

รายการ	กำหนดเวลาดำเนินการ
1. ส่งหนังสือแจ้งหน่วยบริการเตรียมการจัดทำแผนค่าของงบค่าเสื่อม	11 สิงหาคม 2566
2. หน่วยบริการเตรียมการจัดทำแผนค่าของงบค่าเสื่อมทุกประเภทงบ (บันทึกในระบบโปรแกรมค่าเสื่อม)	สิงหาคม-ธันวาคม 2566
3. สปสช.เขต แจ้งวงเงินจัดสรรงบค่าเสื่อม ให้หน่วยบริการทุกสังกัด / สสจ. / เขตสุขภาพ	ภายใน 18 ธันวาคม 2566
4. หน่วยบริการ สปสธ. ส่งแผนค่าของงบค่าเสื่อม 70% ให้ สสจ./อบจ. เพื่อพิจารณาเห็นชอบ	ภายใน 28 ธันวาคม 2566
5. คกก.บริหารจัดการงบค่าเสื่อมระดับจังหวัด/เขต พิจารณาแผนฯ 20% 10%	ภายใน 28 ธันวาคม 2566
6. หน่วยบริการทุกแห่งบันทึกรายการค่าของงบค่าเสื่อม ทุกประเภท ในระบบโปรแกรมค่าเสื่อม	ภายใน 15 มกราคม 2567
7. คกก.งบค่าเสื่อมระดับเขตประชุมพิจารณากลับกรองแผนค่าของงบ (รายการที่อาจจะมมีปัญหา)	ภายใน 25 มกราคม 2567
8. สสจ./อบจ. รวบรวมแผนฯ 70% 20% / เขตสุขภาพ รวบรวมแผนฯ 10% ส่ง สปสช.เขต และ หน่วยบริการรัฐนอก สป.สธ./เอกชน. ส่งแผนค่าของงบค่าเสื่อม 100% ส่ง สปสช.เขต	ภายใน 30 มกราคม 2567
9. สปสช.เขต พิจารณาอนุมัติ และ ส่งเบิกงบประมาณ	ภายใน 10 กุมภาพันธ์ 2567
10. สปสช. โอนเงินให้หน่วยบริการ	ภายใน 28 กุมภาพันธ์ 2567
11. หน่วยบริการขอเปลี่ยนแปลงรายการ / ประชุม คกก.พิจารณา ขอเปลี่ยนแปลงรายการ	ภายใน 31 พฤษภาคม 2567
12. กำกับ ติดตาม สรุปผลการดำเนินงานงบค่าเสื่อม 2567	มีนาคม – กันยายน 2567

หมายเหตุ : ให้ดำเนินการจัดการรายการตามแผนให้แล้วเสร็จภายในปีงบประมาณ 2567 และขอขยายระยะเวลาไม่เกินสิ้นปีงบประมาณ 2568

กรอบระยะเวลาขอเปลี่ยนแปลงรายการงบค่าเสื่อม ปีงบ 2566-2567

ปีงบ	รายการ	ก.ย.66	ธ.ค.66	มี.ค.67 /60 วันหลังอนุมัติ	ก.ย.67	ธ.ค.67	มี.ค.68
2566	ขอเปลี่ยนแปลงรายการ		/				
	ขอขยายระยะเวลาฯ	/ (ครั้งที่ 1)		/ (ครั้งที่ 2)			
2567	ขอเปลี่ยนแปลงรายการ			/		/	
	ขอขยายระยะเวลาฯ				/		/

ปัญหาอุปสรรค ปีงบประมาณ 2566-2567

ปัญหาอุปสรรค / ข้อเสนอแนะในการทำงาน

แนวทางการแก้ไขปัญหา

- | ปัญหาอุปสรรค / ข้อเสนอแนะในการทำงาน | แนวทางการแก้ไขปัญหา |
|---|---|
| 1. ขอเปลี่ยนแปลงรายการแล้วใช้วงเงินงบประมาณไม่ครบตามที่ได้รับจัดสรร | ให้หน่วยบริการโอนเงินงบประมาณที่เหลือคืนเงินให้สำนักงาน โดยทำหนังสือแจ้งพร้อมสำเนาการโอนเงิน |
| 2. เงินเกิน 1 ปีงบประมาณ และใกล้ครบ 2 ปีงบประมาณแล้วแต่ยังไม่ได้ดำเนินการ/ดำเนินการไม่แล้วเสร็จ | สปสช.จะเชิญหน่วยบริการที่ขอขยายระยะเวลาครั้งที่ 2 มาชี้แจงกับคณะกรรมการงบค่าเสื่อมระดับเขต |
| 3. รายการงบค่าเสื่อมที่เป็นสิ่งก่อสร้าง ของ รพ.สต.ถ่ายโอน ต้องมีการนำเข้าสภาพิจารณาฯ | หนังสือ มท.0808.2 /ว8474 ลงวันที่ 12 กันยายน 2566 เรื่อง ชักซ้อมแนวทางปฏิบัติงานทางด้านการเงินการคลังฯ (เพิ่มเติมครั้งที่2) รับเงินเป็น “เงินรับฝาก ” ...สนับสนุนงบประมาณโดยไม่ต้องเสนอให้สภาท้องถิ่นพิจารณา หากโครงการบรรลุวัตถุประสงค์แล้ว มีเงินเหลือจ่าย และหน่วยงานหรือกองทุนต่าง ๆ มิได้กำหนดให้ต้องนำส่งเงินที่เหลือจ่ายคืน... |

เอกสารที่ให้อาวนโหลด



SLIDE บรรยาย 22 ธันวาคม
2566



คำสั่ง คสช.ที่ 37 / 2559



ประกาศกระทรวงสาธารณสุข
พ.ศ. 2559



ว8474-ซักซ้อมแนวทาง
ปฏิบัติงานด้านการเงิน (อบจ)



TEMPLATE ราคาากลาง



คู่มือใช้งานEXCELประมาณ
ราคา-18-02-2565

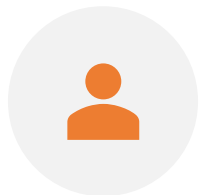

บัญชีรายการครุภัณฑ์ สำนักงาน
ปลัดกระทรวงสาธารณสุข



การใช้งานระบบโปรแกรมค่า
เสื่อม-หน่วยบริการ-สสจ อบจ



แนวทางการดำเนินงาน งบบริการทางการแพทย์ที่เบิกจ่ายในลักษณะงบลงทุน (งบค่าเสื่อม) ปีงบ 2567



ขอบคุณมากครับ

นายไมตรี มูลสาร-090-197-5235
สปสช.เขต 10 อุบลราชธานี